

 = Klar VA-sträcka

N 6442486  
E 291914

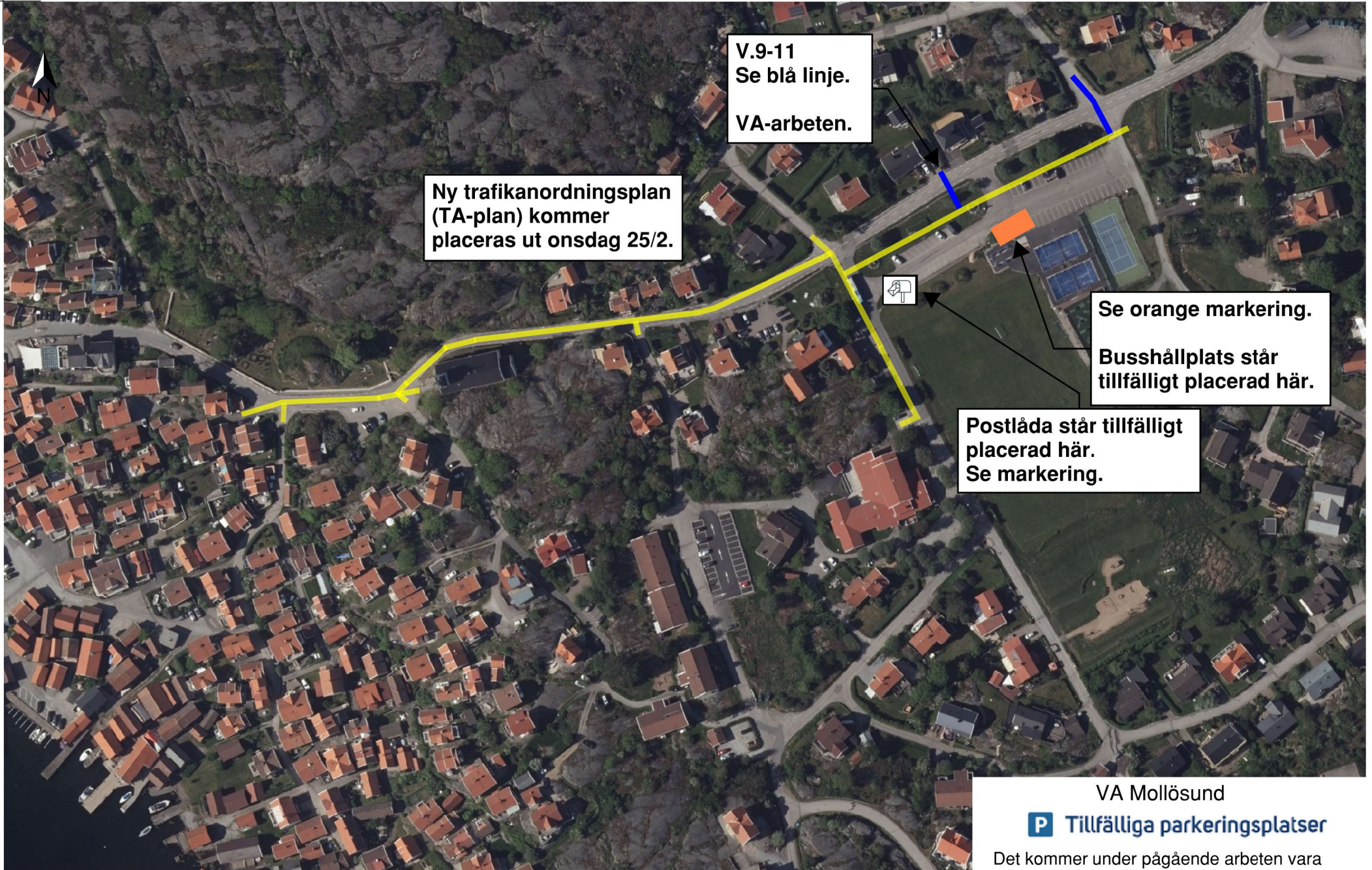

V.9-11  
Se blå linje.  
VA-arbeten.

Ny trafikanordningsplan  
(TA-plan) kommer  
placeras ut onsdag 25/2.

Se orange markering.  
Busshållplats står  
tillfälligt placerad här.

Postlåda står tillfälligt  
placerad här.  
Se markering.

VA Mollösund

 Tillfälliga parkeringsplatser

Det kommer under pågående arbeten vara grävmaskiner, lastbilar, maskinfordon och personal i området. Arbetet kommer pågå under vardagar måndag - torsdag kl. 07:00-16:00 och fredagar 07:00-13:00. Entreprenör är Ottestala Schakt.

0 60 120 180 m  
Skala 1:2 100. SWEREF 99 TM. RH 2000.

**Från:** Jennie Olsson <[jennie.olsson2@orust.se](mailto:jennie.olsson2@orust.se)>

**Skickat:** den 2 januari 2026 09:48

**Till:** Christer Carlsson <[christercarlsson56@msn.com](mailto:christercarlsson56@msn.com)>

**Ämne:** VA Mollösund - TA-plan

Hej Christer,

[Se nästa sida](#)

Bifogat finns TA-plan som vi kommer placera ut i slutet på februari. Den placeras ut för att vi ska kunna utföra schaktarbeten med serviser över Landsvägen.

Återkom om du har några frågor.

Med vänlig hälsning

*Jennie Olsson*

Projektledare

Orust kommun

Affärsdrivande verksamhet

473 80 Henån

Telefon: 0304-334662

e-post: [jennie.olsson2@orust.se](mailto:jennie.olsson2@orust.se)

[www.orust.se](http://www.orust.se)





Information:  
Väg 744 stängs av, trafik leds om.

TA-plan:  
2024:7159

Beställare:  
**OTTESTALA**

Upprättad av: **renta**  
*Maja Vikard*  
maja.vikard@renta.se

0 30 60 90 m  
Skala 1:1 100. SWEREF 99 TM. RH 2000.

 = Klar VA-sträcka

N 6442486  
E 291914



V.4  
Se blå linje.  
VA-arbeten.

V.4-5  
Se blå linje.  
Förberedande  
VA-arbeten.

Se orange markering.  
Busshållplats står  
tillfälligt placerad här.

Postlåda står tillfälligt  
placerad här.  
Se markering.

VA Mollösund

 Tillfälliga parkeringsplatser

Det kommer under pågående arbeten vara grävmaskiner, lastbilar, maskinfordon och personal i området. Arbetet kommer pågå under vardagar måndag - torsdag kl. 07:00-16:00 och fredagar 07:00-13:00. Entreprenör är Ottestala Schakt.

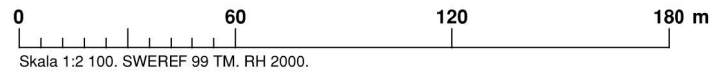

 = Klar VA-sträcka

N 6442486

E 291914



### VA Mollösund

#### Tillfälliga parkeringsplatser

Det kommer under pågående arbeten vara grävmaskiner, lastbilar, maskinfordon och personal i området. Arbetet kommer pågå under vardagar måndag - torsdag kl. 07:00-16:00 och fredagar 07:00-13:00. Entreprenör är Ottestala Schakt.



 = Klar VA-sträcka

N 6442486

E 291914



V.50  
Se blå linje.  
Kommande VA-arbeten.

Se orange markering.  
Busshållplats står  
tillfälligt placerad här.

Postlåda står tillfälligt  
placerad här.  
Se markering.

### VA Mollösund

#### Tillfälliga parkeringsplatser

Det kommer under pågående arbeten vara grävmaskiner, lastbilar, maskinfordon och personal i området. Arbetet kommer pågå under vardagar måndag - torsdag kl. 07:00-16:00 och fredagar 07:00-13:00. Entreprenör är Ottestala Schakt.

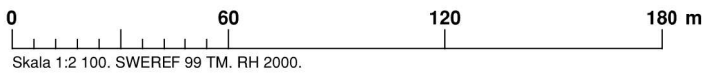



Information till grannar, Sandvägen 2 474 70 Mollösund

2025-11-19

## Hej!

Information om kommande byggnadsarbeten kring det gamla reningsverket på Sandvägen 2.

Byggnadsarbete kommer att starta den 27 november med färdigställande 6 maj. Under denna period kommer framkomligheten att vara begränsad samt kajen ner mot vattnet vara avstängd för parkering.

Byggnadsarbetena innefattar rivning av det gamla reningsverket samt installation av en ny pumpstation.

Vi ber er ha överseende med eventuella olägenheter och arbetar för att minimera störningarna så mycket som möjligt.

En informationstavla kommer att finnas vid brevlådorna där du kan följa hur det går med byggnadsarbetena.

Tack för ert tålamod.

Vänliga hälsningar,

**Peab Anläggning AB**

Kontaktperson, Peter 072 533 39 98

## Översiktlig information om objektet

Orust kommun planerar för att riva befintligt avloppsreningsverk i Mollösund och i samband med detta bygga en ny överbyggd avloppspumpstation i samma läge som avloppsreningsverket står idag.

Dessa arbeten är en del av ett större sammanhang där Orust kommun ska ta emot avloppsvatten från hela ön till det nya reningsverket i Ellös.

Entreprenaden omfattar nybyggnation och inkoppling av en (1) st avloppspumpstation i Mollösund och anläggning av anslutande markförlagda tryckspillvattenledningar. Entreprenaden omfattar även rivning av befintligt avloppsreningsverk samt anläggande av utjämningsmagasin samt kompletterande markarbeten m.m.

## Karta över arbetsområdet.

